ИЗМЕНЕНИЯ в RSTC.Smeta версия 10.4

1. Фундаментальная база по состоянию на 01.06.2021г. с учетом изменения определителей по группе материалов «Детали трубопроводов стальные предварительно термоизолированные жестким пенополиуретаном».

2. Изменен пункт меню «База Данных»:
- добавлен пункт «Каталог-классификатор»;
- «Сервисные функции для БД» вынесены из «Оглавление, каталог БД»

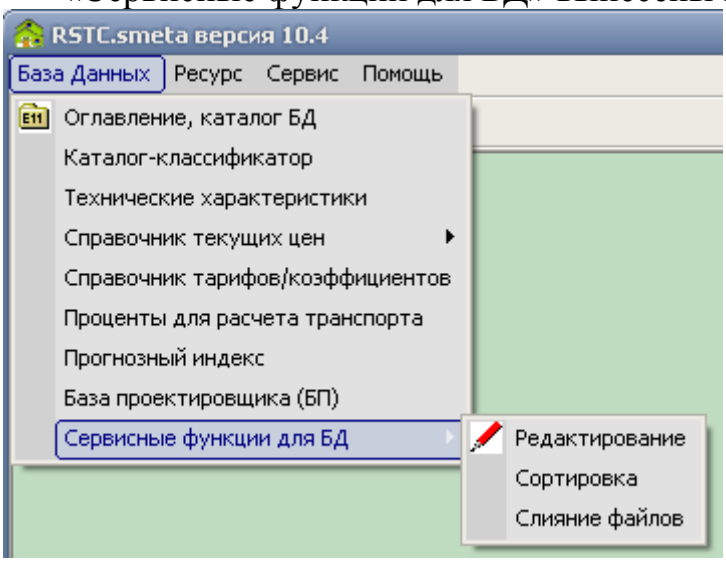

Пункт «Каталог классификатор» - предназначен для просмотра каталога строительных материалов, изделий и конструкций и имеет следующий вид:

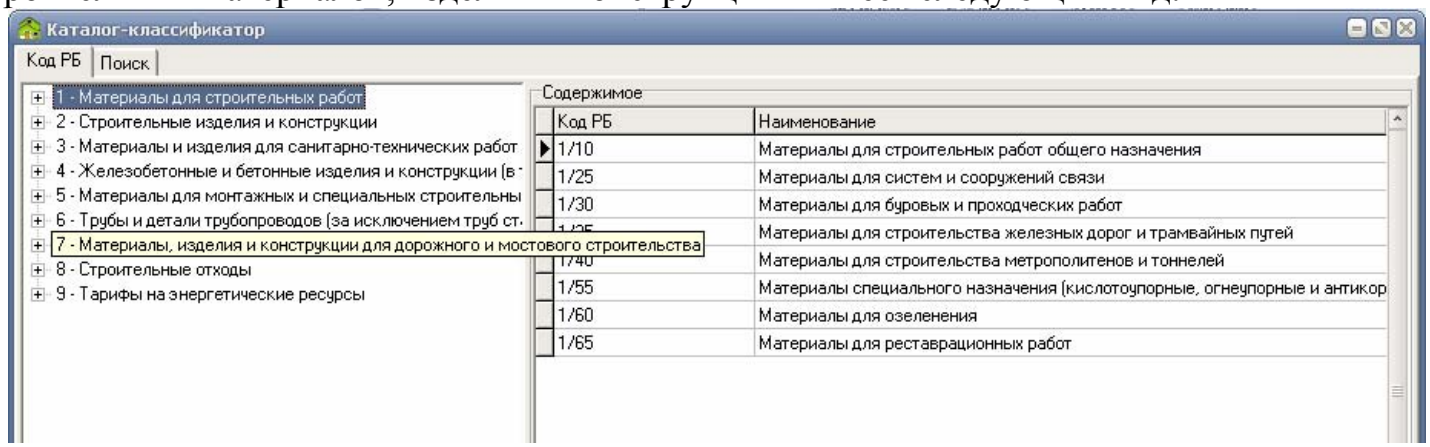

На форме есть 2 вкладки:
- Код РБ;
- Поиск.

Рассмотрим вкладку Код РБ. В левой части формы можно раскрывать уровни, в которые сгруппированы материалы, изделия и конструкции, в правой части формы – отображаются подуровни или конкретные ресурсы. При двойном клике на ресурсе, признаком ресурса является наличие к коде двух «/», доступна детальная информация по ресурсу.

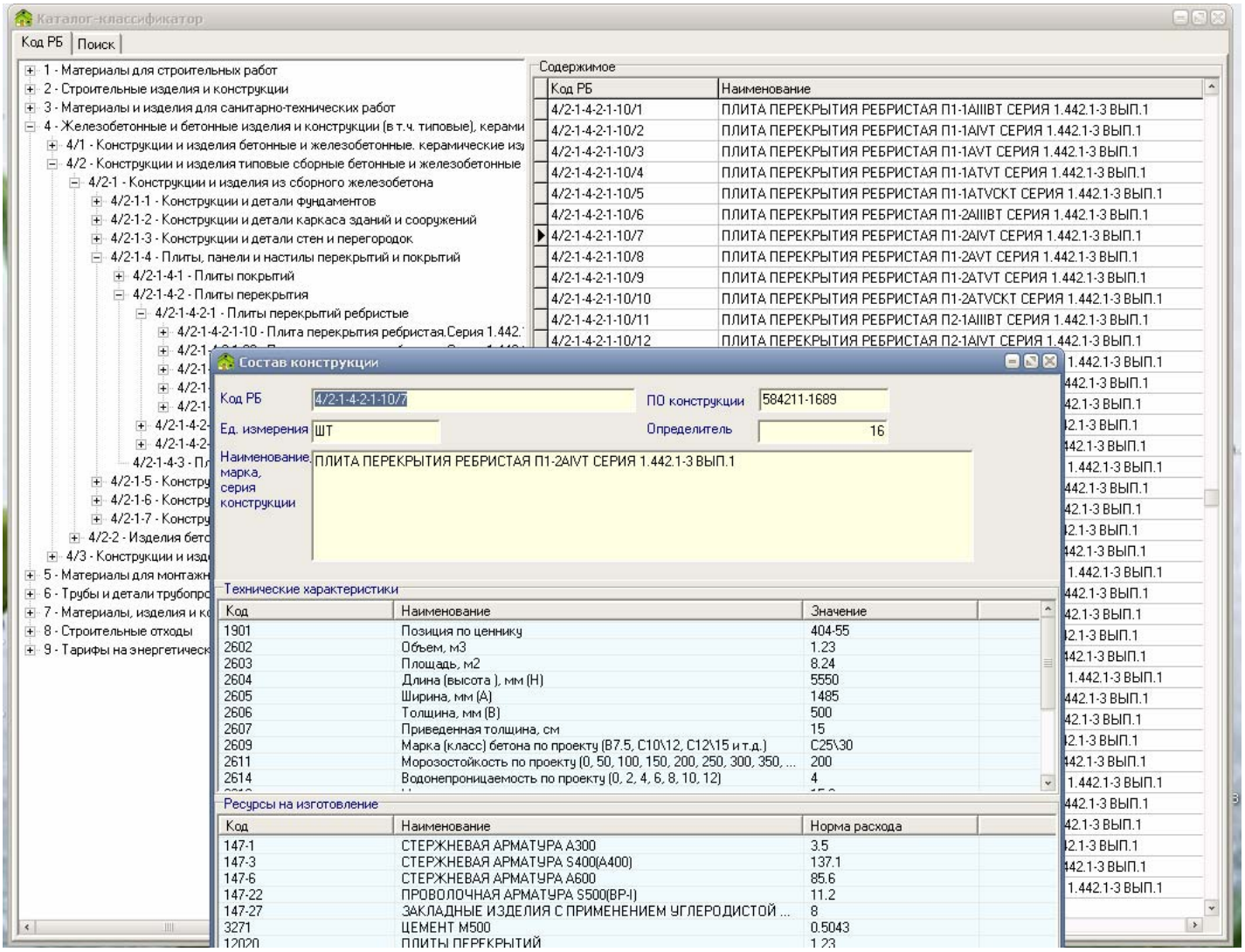

Рассмотрим вкладку Поиск.

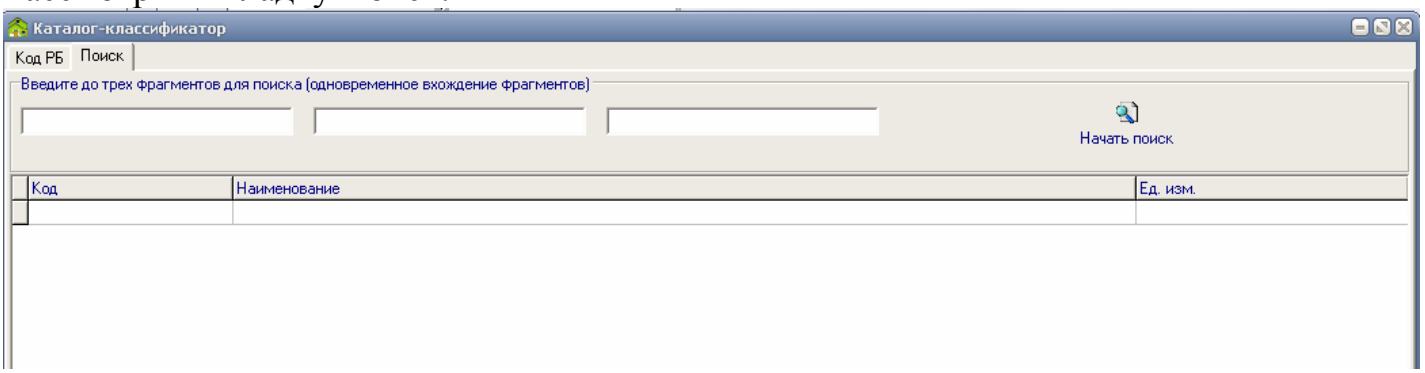

Для поиска необходимо указать три фрагмента любых слов и нажать на кнопку «Начать поиск».

Каталог-классификатор

Код РБ | Поиск

Введите до трех фрагментов для поиска (одновременное вхождение фрагментов)

пес | поли | комп

Начать поиск

Код	Наименование	Ед. изм.
1/10-230-52-30/15	Грунтовка пигментированная с кварцевым песком под колеровку для улучшения сцепления на гладких и уплотненных минераль	кг
1/10-275	Изделия из полимер-песчаной композиции	
1/10-275-5	Люки смотровых колодцев из полимер-песчаной композиции	
1/10-275-5/52	Дополнительная крышка из полимер-песчаной композиции с отверстием, высотой 20 мм	шт
1/10-275-10	Элементы смотровых колодцев из полимер-песчаной композиции	
1/10-275-10/54	Кольцо смотрового колодца из полимер-песчаной композиции, высотой 200 мм	шт
1/10-275-10/56	Конусный переходник смотрового колодца из полимер-песчаной композиции, высотой 130 мм	шт
1/10-275-10/58	Конусный переходник смотрового колодца из полимер-песчаной композиции, высотой 115 мм	шт
1/10-275-10/60	Днище смотрового колодца из полимер-песчаной композиции, высотой 40 мм	шт
1/10-275-10/62	Днище смотрового колодца из полимер-песчаной композиции, высотой 38 мм	шт